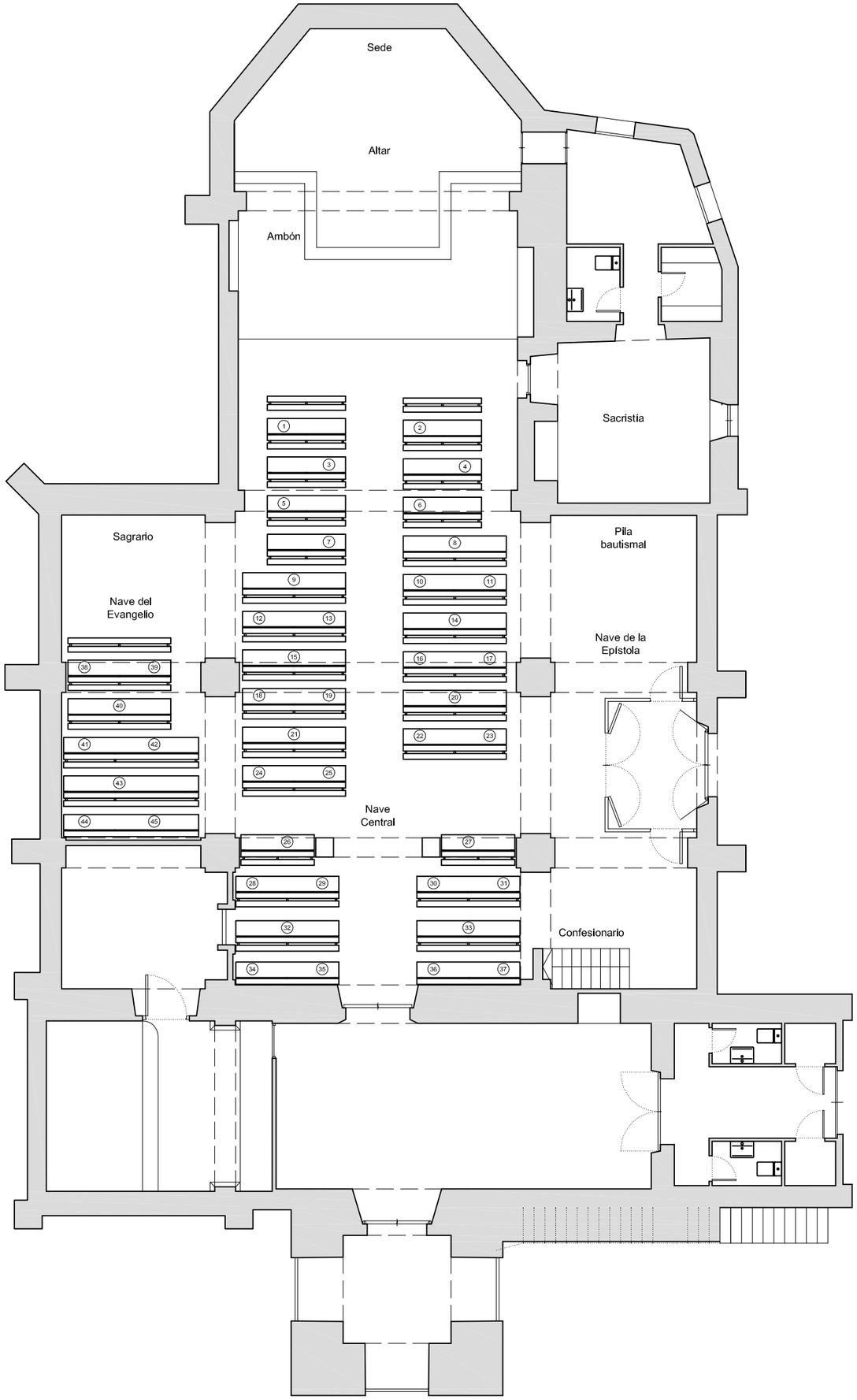


# Estimación del aforo de la iglesia parroquial de San salvador de Vivero conforme al art. 9 de la Orden SND/399/2020

Nave lateral izquierda:
2 bancos de 2,67 m + 3 bancos de 3,50 m = 2x2,67 + 3x3,50 m = 15,84 m.
Nave central izquierda:
5 bancos de 2,03 m + 6 bancos de 2,67 m = 5x2,03 + 6x2,67 m = 26,17 m.
Nave central derecha:
3 bancos de 2,03 m + 6 bancos de 2,67 m = 3x2,03 + 6x2,67 m = 22,11 m.
Bajo coro:
8 bancos de 2,67 m. = 8x2,67 m = 21,36 m.
Coro:
Zona libre del coro para asístir de pié: 16 m²

Estimación del aforo del templo:
Aforo de la planta baja: Sacerdote, auxiliar, y 85 personas.
Aforo del coro: Organista y 16 personas.

Aforo admisible en fase 1: 1/3 del total: 28 personas en planta baja más oficiante y auxiliar.
Organista y 5 personas en el coro.
33 fieles, organista, auxiliar y sacerdote oficiante.
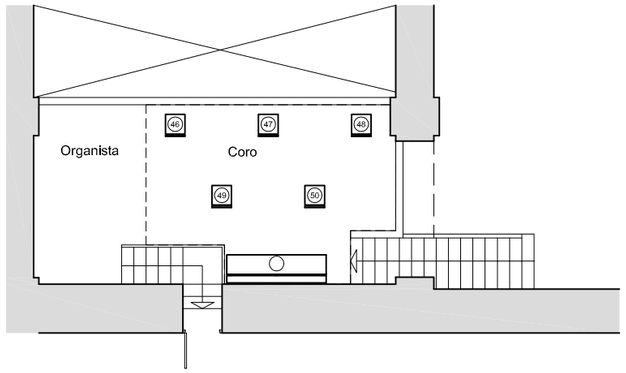
Aforo admisible en fase 2: 50% del total: 42 personas en planta baja, más oficiante y auxiliar.
Organista y 8 personas en el coro.
50 fieles, organista, auxiliar y sacerdote oficiante.