

Ermita de San Mateo : Maoño

Se ubica en la cumbre del llamado

“alto de San Mateo”
en el barrio del mismo nombre.
Un texto parcialmente borrado y
grabado en el friso existente en su
frontispicio en el que se puede leer

**“Melchor de la Portilla. Mayordomo, Año
1693”**

Parece referirse a su fecha de
construcción



MAYO-
SEPTIEMBRE
2023
arreglo de la
ermita

“del dicho al
hecho”



TEJADO-CUMBRE

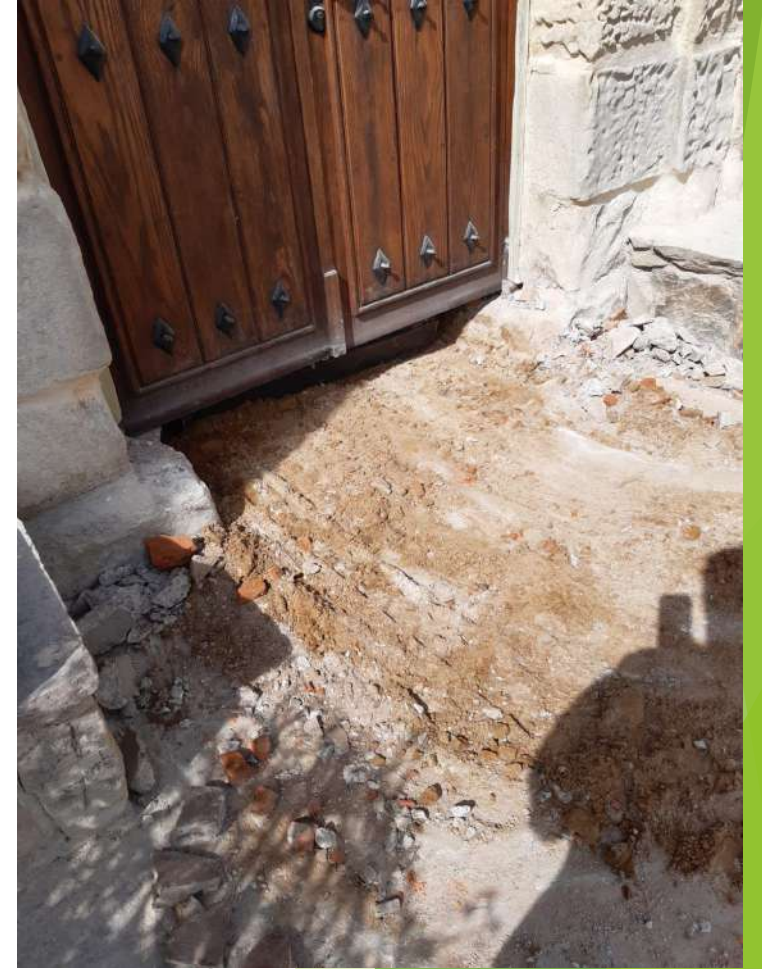

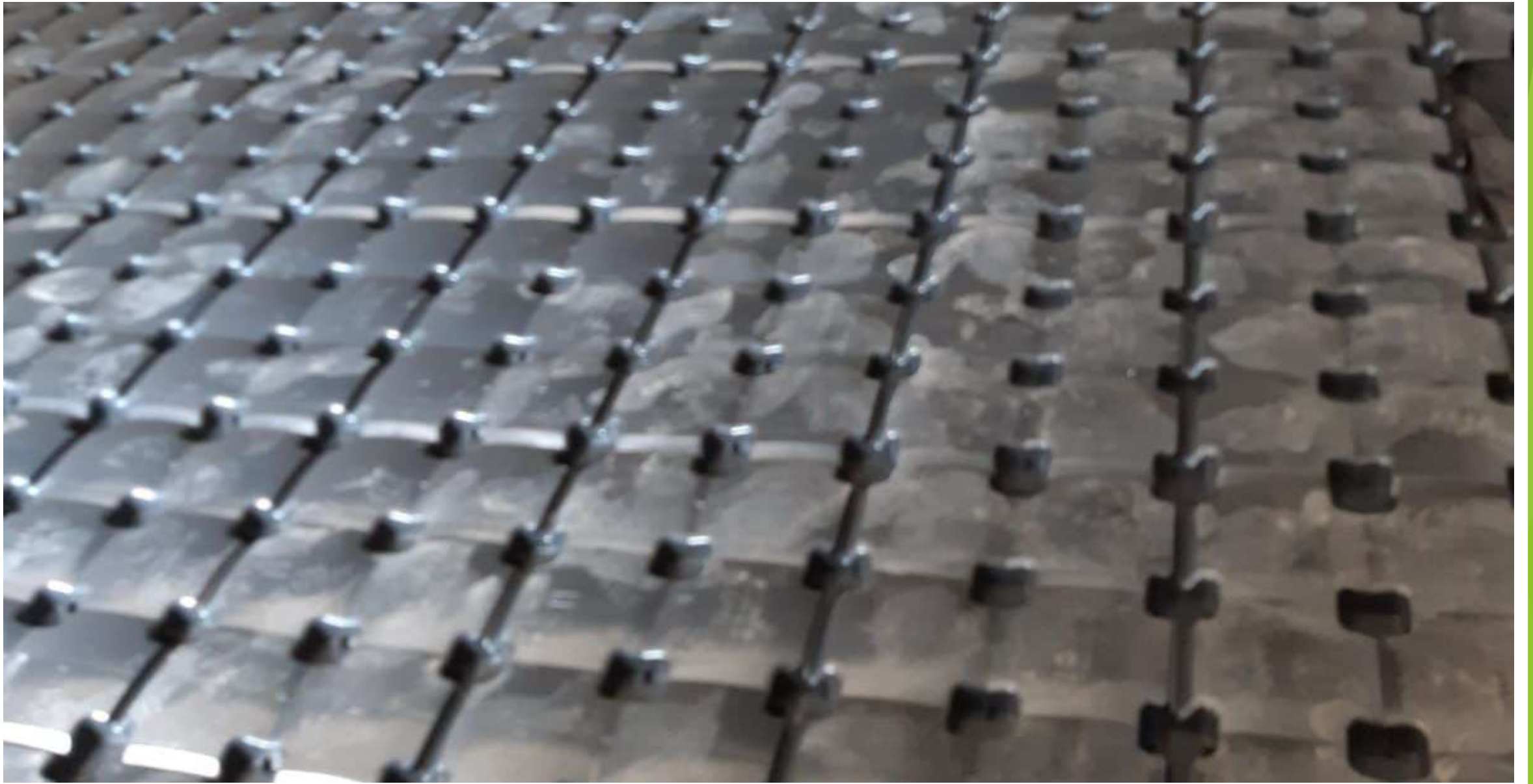



ALLANAR SUELO





PALABRA DE DIOS



**SE RESTAURÓ ESTA ERMITA
DE SAN MATEO CON LA
APORTACIÓN GENEROSA
DE PERSONAS ANÓNIMAS**

MAOÑO, 21 SEPTIEMBRE 2.023



GRACIAS-GRACIAS-GRACIAS....
SAN MATEO 2023